

PREREZ V SREDINI RAZPONA

PREREZ PRED OSJO A

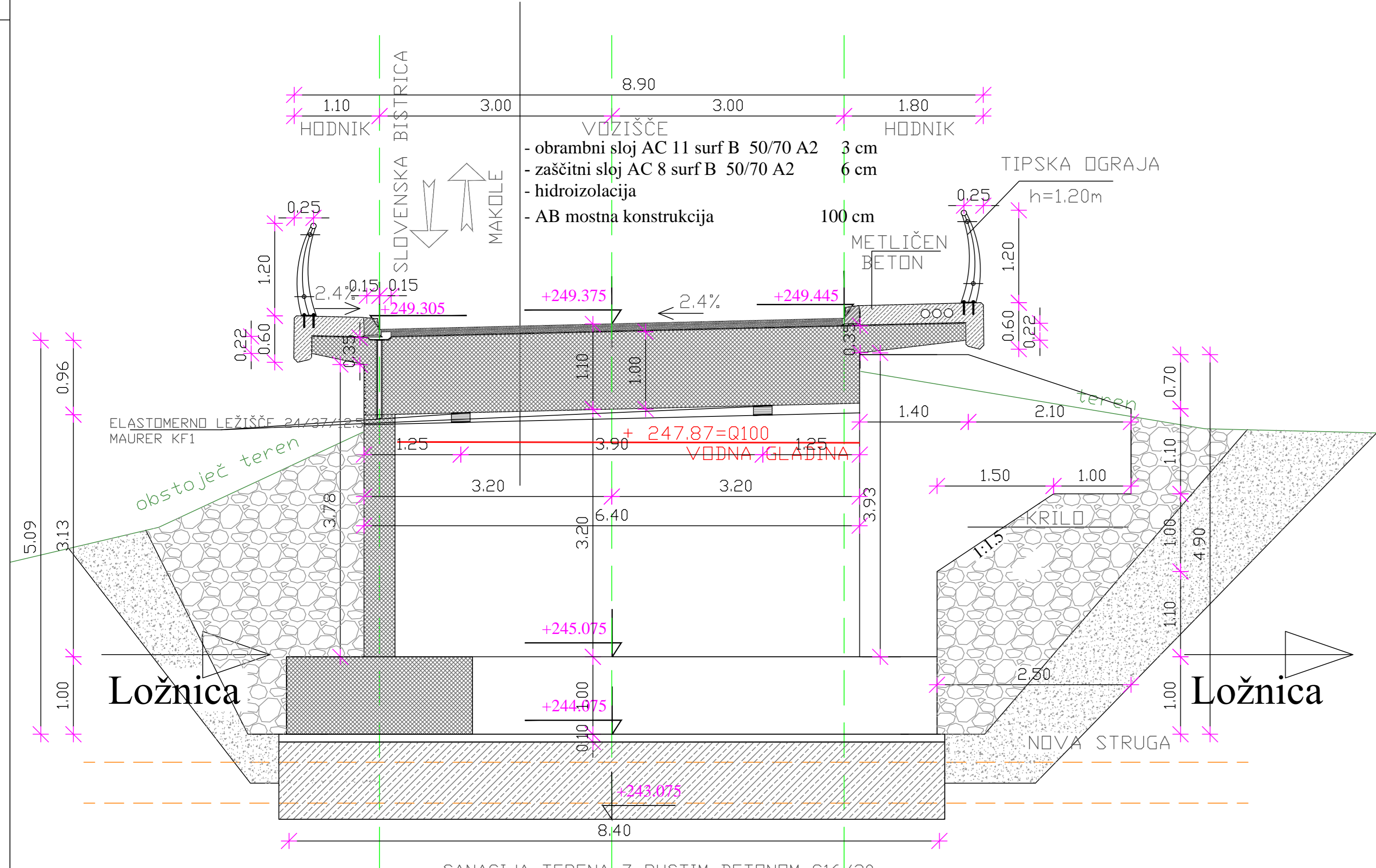

PREREZ V OSI A

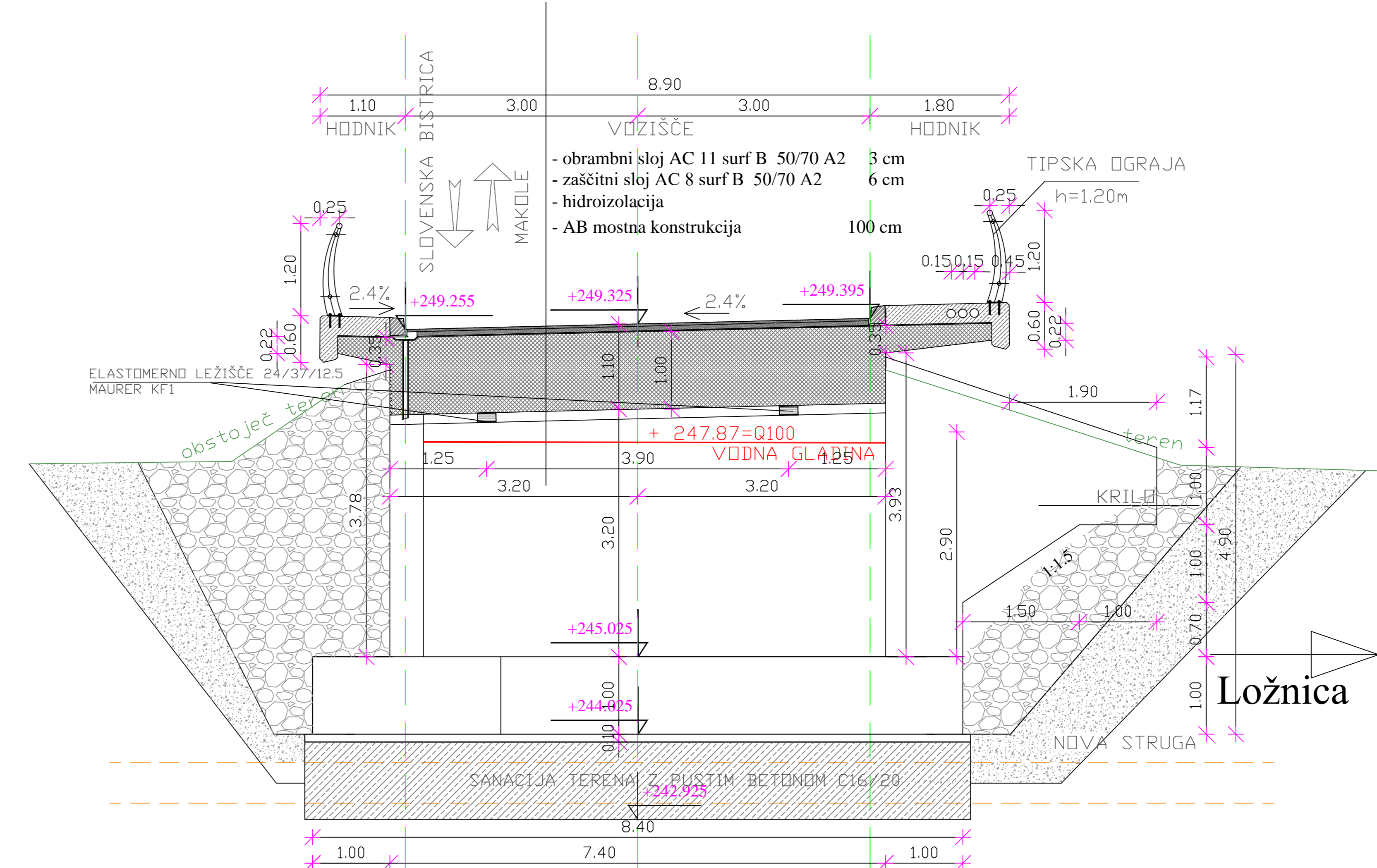

PREREZ V OSI D

- LEGENDA ŠRAFUR :
- armirani beton
 - nearmirani beton
 - hidroizolacija
 - asfalt
 - utrjena nasutje

Sprememba št.:	Opis spremembe:	Datum:	Podpis:

<p>TMD INVEST d.o.o.</p> <p>PODJETJE ZA INVESTICIJSKO DEJAVNOST, TRGOVINO IN STORITVE</p> <p>Prešernova ul. 30, 2250 PTUJ tel. 02/787-91-00</p>		<p>Odgovorni vodja projekta:</p> <p>POLONCA DREVENŠEK RANFL, univ.dipl.inž.gradb. IZS G-4594</p>	
		<p>Odgovorni projektant:</p> <p>POLONCA DREVENŠEK RANFL, univ.dipl.inž.gradb. IZS G-4594</p>	
<p>Naziv objekta:</p> <p>MOST ČEZ LOŽNICO NA LC 440101</p>		<p>Sodelavec:</p> <p>STANKO TEJMENT, gradb.teh. IZS G-9336</p>	
<p>Ime oziroma naziv investitorja:</p> <p>OBČINA MAKOLE, MAKOLE 35, 2321 MAKOLE</p>		<p>Projektant:</p> <p>TMD invest d.o.o. Plus, Prešernova ulica 30</p>	
<p>Vrsta projekta:</p> <p>PZI</p>		<p>Merilo:</p> <p>1:50</p>	
<p>Vrsta načrta:</p> <p>GRADBENI NAČRT</p>		<p>Številka risbe:</p> <p>26052-19-K/PDR</p>	
<p>Vsebine risbe:</p> <p>PREČNI PREREZI NOVEGA MOSTU</p>		<p>Številka projekta:</p> <p>26052-19-K/PDR-2.1</p>	
<p>Številka risbe:</p> <p>5</p>		<p>Datum:</p> <p>MAREC 2020</p>	